

SPG 19ª EDIÇÃO

SEMINÁRIO DE PÓS-GRADUAÇÃO

TUTORIAL DE INSCRIÇÃO

INSCREVA-SE POR MEIO DO FORMULÁRIO ELETRÔNICO, ATRAVÉS DO SITE [INOVAMUNDI.FEEVALE.BR/SPG/](https://inovamundi.feevale.br/spg/)

UNIVERSIDADE
FEEVALE

SEMINÁRIO DE PÓS-GRADUAÇÃO FEIRA DE INICIAÇÃO CIENTÍFICA SALÃO EXTENSÃO FEIRA DE INICIAÇÃO À PESQUISA PROPRIEDADE INTELECTUAL

SPG 19ª EDIÇÃO SEMINÁRIO DE PÓS-GRADUAÇÃO

SEMINÁRIO DE PÓS-GRADUAÇÃO APRESENTAÇÃO

O Seminário de Pós-graduação (SPG) é uma atividade de estímulo à produção e à socialização do conhecimento entre estudantes e professores de pós-graduação, considerando, também, sua relação com a comunidade, fortalecendo, assim, a cultura da criatividade e da inovação e a especialização acadêmica, de consolidar a realização de estudos avançados pelos alunos.

ROLE A PÁGINA ATÉ O SEGUINTE QUADRO:

PARTICIPAÇÃO

INSCRIÇÕES E ARQUIVOS

Os autores deverão inscrever-se no Evento por meio do formulário eletrônico. No ato da inscrição, exige-se a submissão de um resumo. Não serão aceitos trabalhos enviados por e-mail. As inscrições incompletas serão desclassificadas.

O participante poderá inscrever apenas um resumo no Evento. A ordenação dos nomes dos autores e dos orientadores no ato da inscrição corresponderá à ordem dos nomes que deverá constar na publicação dos resumos e nos certificados.

A inscrição somente se confirmará após o pagamento da taxa de inscrição, que poderá ser paga somente dentro do período de inscrições.

INSCREVA-SE

REGULAMENTO

TEMPLATE - EM BREVE

APRESENTAÇÃO

TUTORIAL DE INSCRIÇÃO - EM
BREVE

CLIQUE EM "INSCREVA-SE"

VOCÊ SERÁ REDIRECIONADO PARA A PÁGINA DE INSCRIÇÕES:

UNIVERSIDADE
FEEVALE

Seminário de Pós-graduação - SPG Inovamundi 2026

INFORMAÇÕES

INSCRIÇÕES

inovamundi
O EVENTO DE CIÊNCIA
E INOVAÇÃO DA FEEVALE

SEMINÁRIO DE PÓS-GRADUAÇÃO 2026

A Pró-reitoria de Pesquisa, Pós-graduação e Extensão, no uso das atribuições que lhe são conferidas, comunica as normas para inscrição, apresentação e avaliação de trabalhos no **Seminário de Pós-graduação – SPG 2026**, que se realizará no período de 15 de maio a 17 de junho de 2026.

O Seminário de Pós-graduação (SPG) é uma atividade de estímulo à produção e à socialização do conhecimento entre estudantes e professores de pós-graduação, considerando, também, sua relação com a comunidade, fortalecendo, assim, a cultura da criatividade e da inovação e a especialização acadêmica, de consolidar a realização de estudos avançados pelos alunos.

IMPORTANTE:

INSCRIÇÕES: Local utilizado para quem nunca se inscreveu no ambiente do Portal do Candidato – Processos seletivos, realizará seu primeiro cadastro.

CENTRAL DO CANDIDATO: Poderá logar com seu usuário e senha criada por você quando realizou seu primeiro cadastro.

Caso você inicie sua inscrição por “Inscrições” e reporte que já possui acesso, realizar o login na Central do Candidato, se não souberes a senha, é possível que o sistema envie outra, clicando em “Esqueci a minha senha”. Se mesmo assim não conseguir realizar o login, acionar o inovamundi@feevale.br.

Preencher os dados:

- NOME;
- CPF;
- TELEFONE;
- E-MAIL;
- ÁREA OFERTADA = CATEGORIA DE PAGAMENTO OU ISENÇÃO

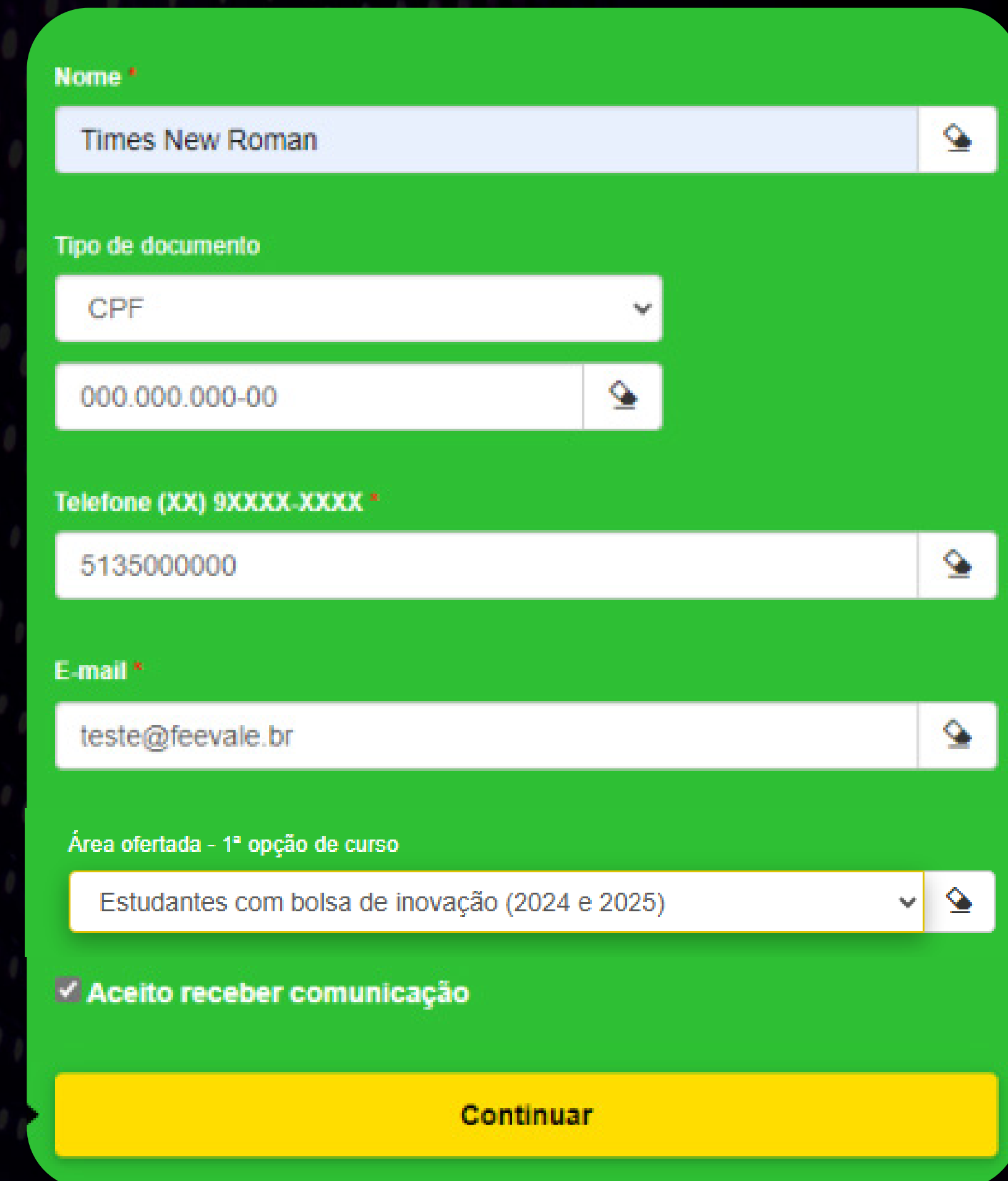

Nome *

Times New Roman

Tipo de documento

CPF

000.000.000-00

Telefone (XX) 9XXXX-XXXX *

5135000000

E-mail *

teste@feevale.br

Área ofertada - 1ª opção de curso

Estudantes com bolsa de inovação (2024 e 2025)

Aceito receber comunicação

Continuar

Dados básicos

1

REALIZAR O PREENCHIMENTO DOS DADOS BÁSICOS:

- Nome;*
- Nome social;
- Data de nascimento;*
- Estado Civil;*
- Nacionalidade;*
- E-mail;*
- Sexo; *

*Preenchimento obrigatório

2

REALIZAR O PREENCHIMENTO DOS DOCUMENTOS:

- CPF; *
- Carteira de identidade;*

3

REALIZAR O PREENCHIMENTO DO ENDEREÇO:

- CEP;*
- Rua;*
- Número;*
- Complemento;
- Bairro;*
- País;*
- Estado;*
- Cidade;*
- Telefone (1);*
- Telefone (2)

4

REALIZAR O PREENCHIMENTO DAS INFORMAÇÕES ADICIONAIS:

- Cor/Raça;*
- Grau de instrução; *
- Área temática; *
- Em qual curso você se graduou?;*
- Curso de Pós-graduação;*
- Qual instituição de origem;*
- Possui alguma deficiência /necessidade;*
- Trabalho tem potencial de proteção por propriedade intelectual?;*
- Publicação autorizada;*
- Financiador;
- Título do trabalho;*
- Autor principal;*
- Autor 2;
- Autor 3;
- Autor 4;
- Autor 5;
- Autor 6;
- Orientador principal;*
- E-mail orientador principal;*
- Orientador 2;

*Preenchimento obrigatório

Obs: Ao inserir não em publicação autorizada, o trabalho não será publicado nos anais do evento.

DADOS DO CURSO

1

OPÇÕES DE INTERESSE: Em “Área ofertada”, selecione a sua modalidade de inscrição no evento.

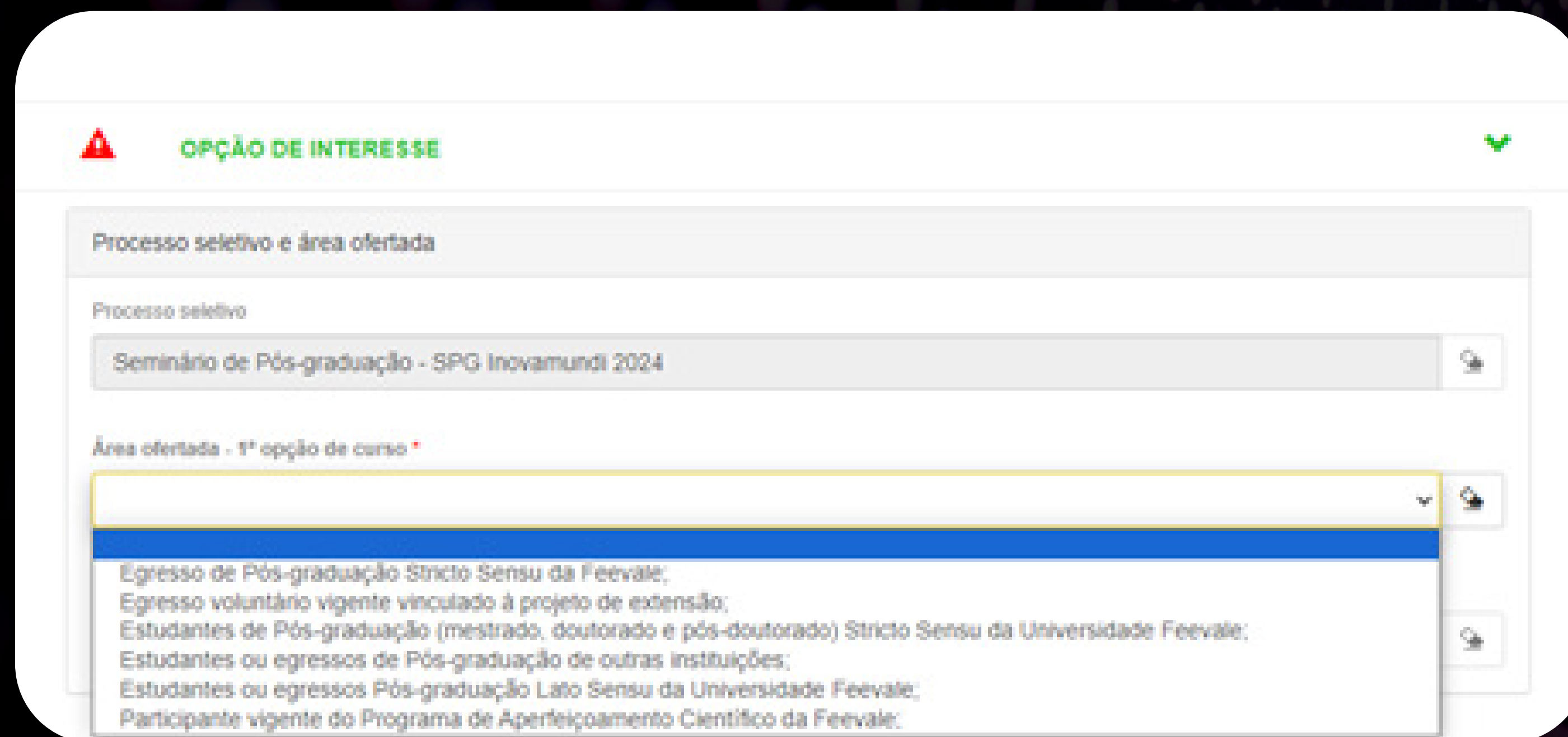

- Header:** A red warning triangle icon, the text "OPÇÃO DE INTERESSE" in green, and a green checkmark icon.
- Section:** "Processo seletivo e área ofertada" in a light gray box.
- Processo seletivo:** A dropdown menu with the selected value "Seminário de Pós-graduação - SPG Inovamundi 2024".
- Área ofertada - 1ª opção de curso:** A dropdown menu with a blue highlight on the selected option. The list of options includes:
 - Egresso de Pós-graduação Stricto Sensu da Feevale;
 - Egresso voluntário vigente vinculado à projeto de extensão;
 - Estudantes de Pós-graduação (mestrado, doutorado e pós-doutorado) Stricto Sensu da Universidade Feevale;
 - Estudantes ou egressos de Pós-graduação de outras instituições;
 - Estudantes ou egressos Pós-graduação Lato Sensu da Universidade Feevale;
 - Participante vigente do Programa de Aperfeiçoamento Científico da Feevale.

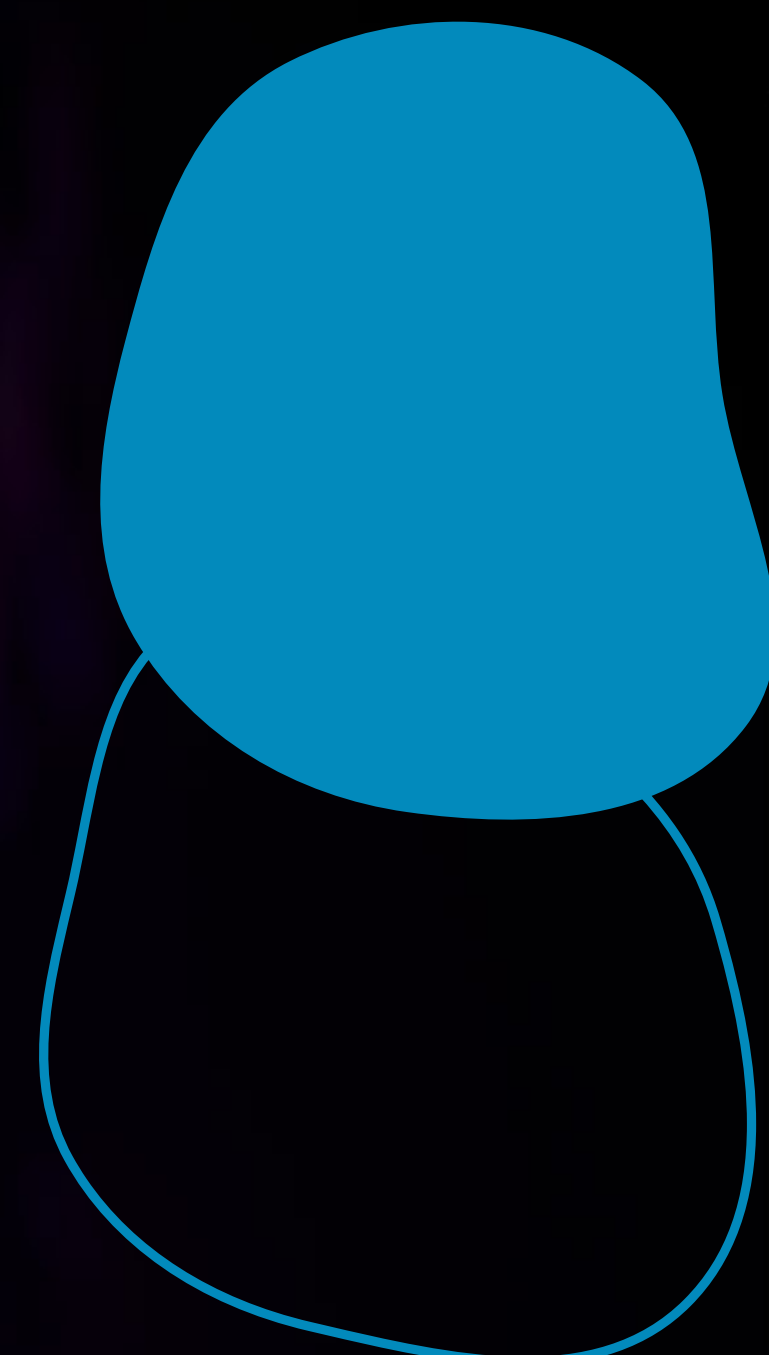

DADOS DO CURSO

2

ENVIO DE DOCUMENTOS: enviar resumo do trabalho em formato [doc.](#) ou [docx.](#)

✓ ENVIO DE DOCUMENTOS ✓

Documentos

Resumo (formato em word)

Enviar arquivo do documento *

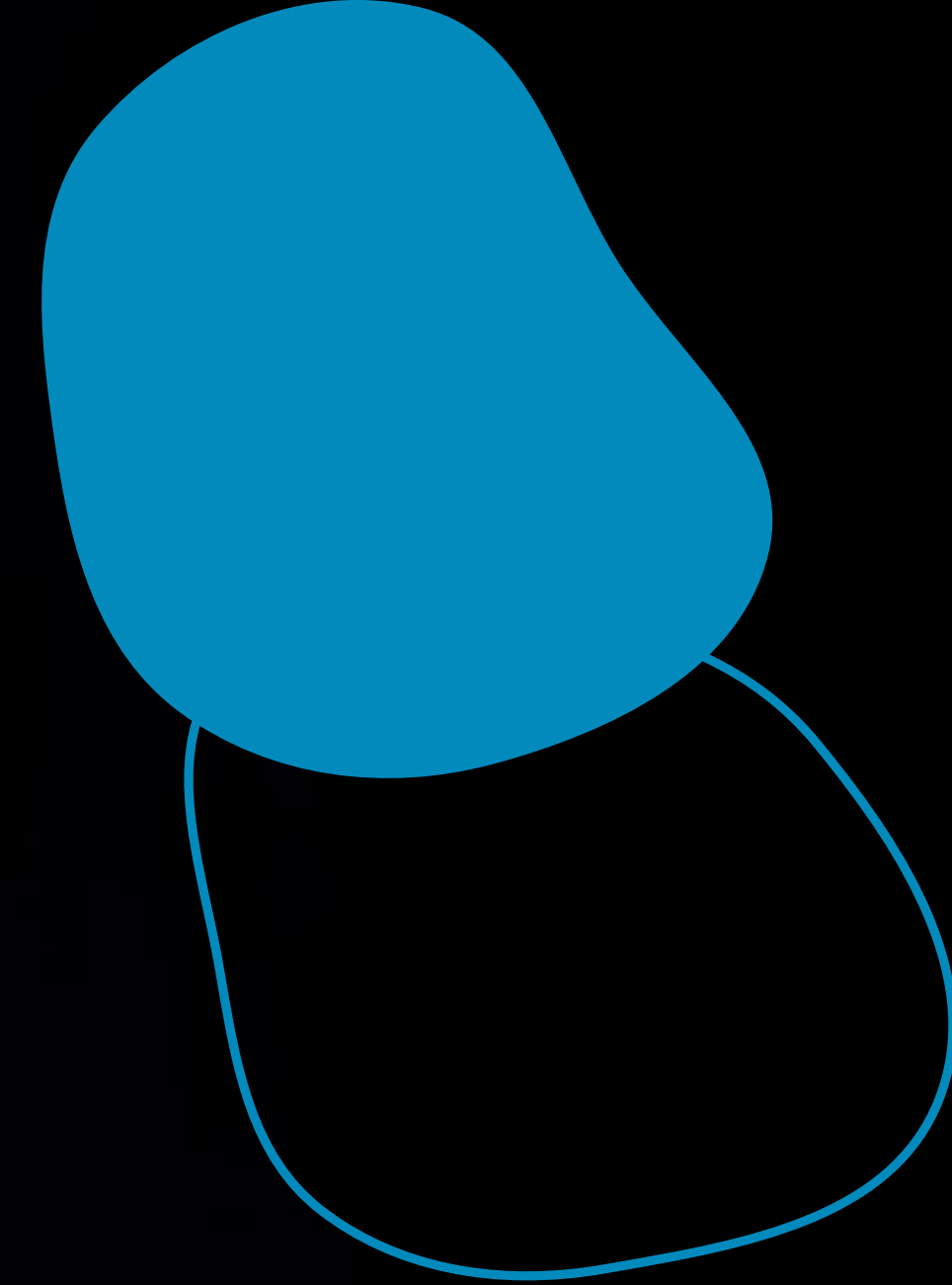

JOÃO DA SILVA.pdf  

DADOS DO CURSO

3

FORMA DE PAGAMENTO: Esta opção será selecionada automaticamente. Ao final da inscrição, o pagamento constará como zerado. Se a sua modalidade for pagante, após a aprovação da sua inscrição, o boleto constará para pagamento na Central do Candidato. Obs: Você será comunicado por e-mail.

 **FORMA DE PAGAMENTO** 

Selecione a Forma de Pagamento *

INOVAMUNDI 2024  

Forma de Pagamento

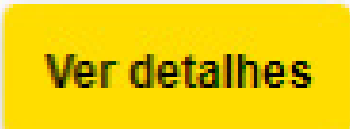
INOVA02 - INOVAMUNDI 2024 

IMPORTANTE

PAGANTES

- A inscrição somente se confirmará após o pagamento da taxa de inscrição a ser realizado boleto bancário, pix ou cartão de crédito. A taxa deverá ser paga dentro do período de inscrições e segue as seguintes especificações:
 - a) estudante ou egresso de pós-graduação de outras instituições de ensino superior: R\$ 50,00 (cinquenta reais) por trabalho inscrito;
 - b) estudante ou egresso de pós-graduação Lato Sensu da Feevale: R\$ 45,00 (quarenta e cinco reais) por trabalho inscrito; e
 - c) egresso de pós-graduação Stricto Sensu da Feevale: R\$ 45,00 (quarenta e cinco reais) por trabalho inscrito;

ISENTOS

- Estudantes de pós-graduação Stricto Sensu e pós-doutorado da Universidade Feevale, participante do Programa de Aperfeiçoamento Científico e Programa de Egresso Voluntário na Extensão da Feevale e participante internacional.
- A isenção será concedida quando o autor responsável pela inscrição do trabalho esteve vinculado a uma das modalidades referidas durante os anos de 2025 e/ou 2026, optando pela área ofertada de sua respectiva modalidade.

DADOS DO CURSO

4

SENHA: Se primeiro acesso, criar sua senha que será utilizada para acompanhamento da inscrição na Central do Candidato:

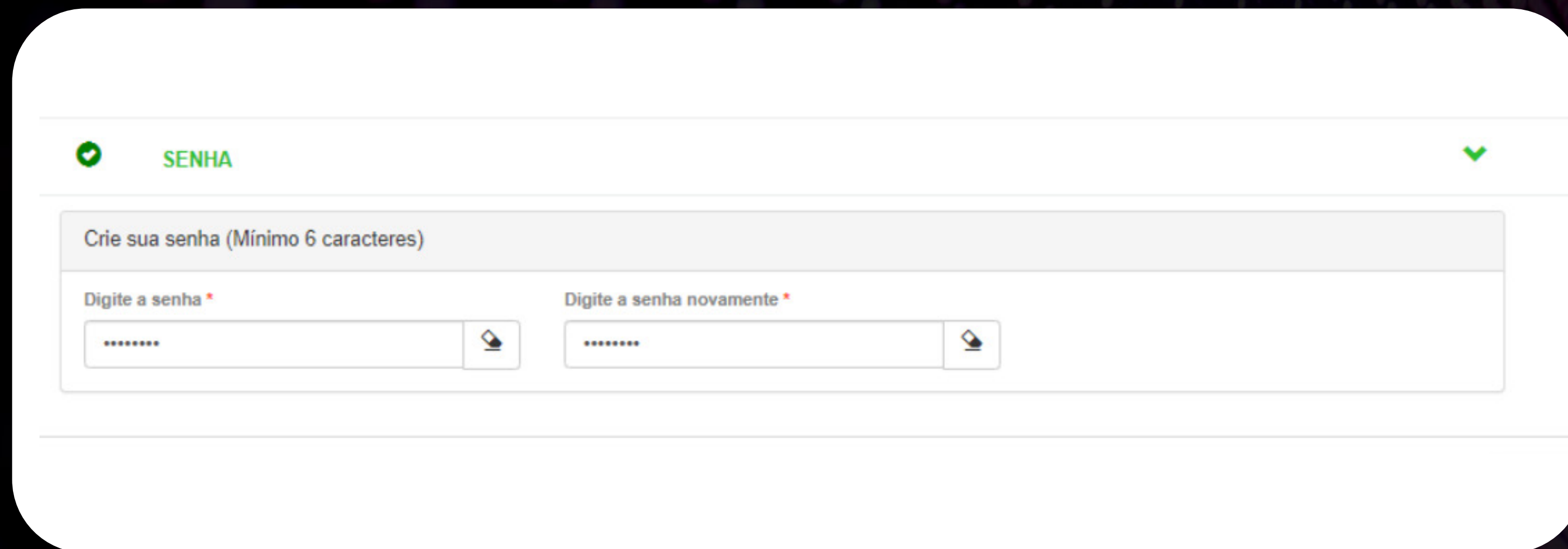

CONFIRMAÇÃO DE INSCRIÇÃO:

A Comissão Organizadora do evento irá realizar a validação da sua inscrição, e a taxa de inscrição será gerada após a confirmação.

O inscrito responsável pela inscrição receberá o comunicado por e-mail, e o boleto estará disponível para pagamento na Central do candidato.

Se o pagamento não for efetuado, a inscrição será automaticamente cancelada.

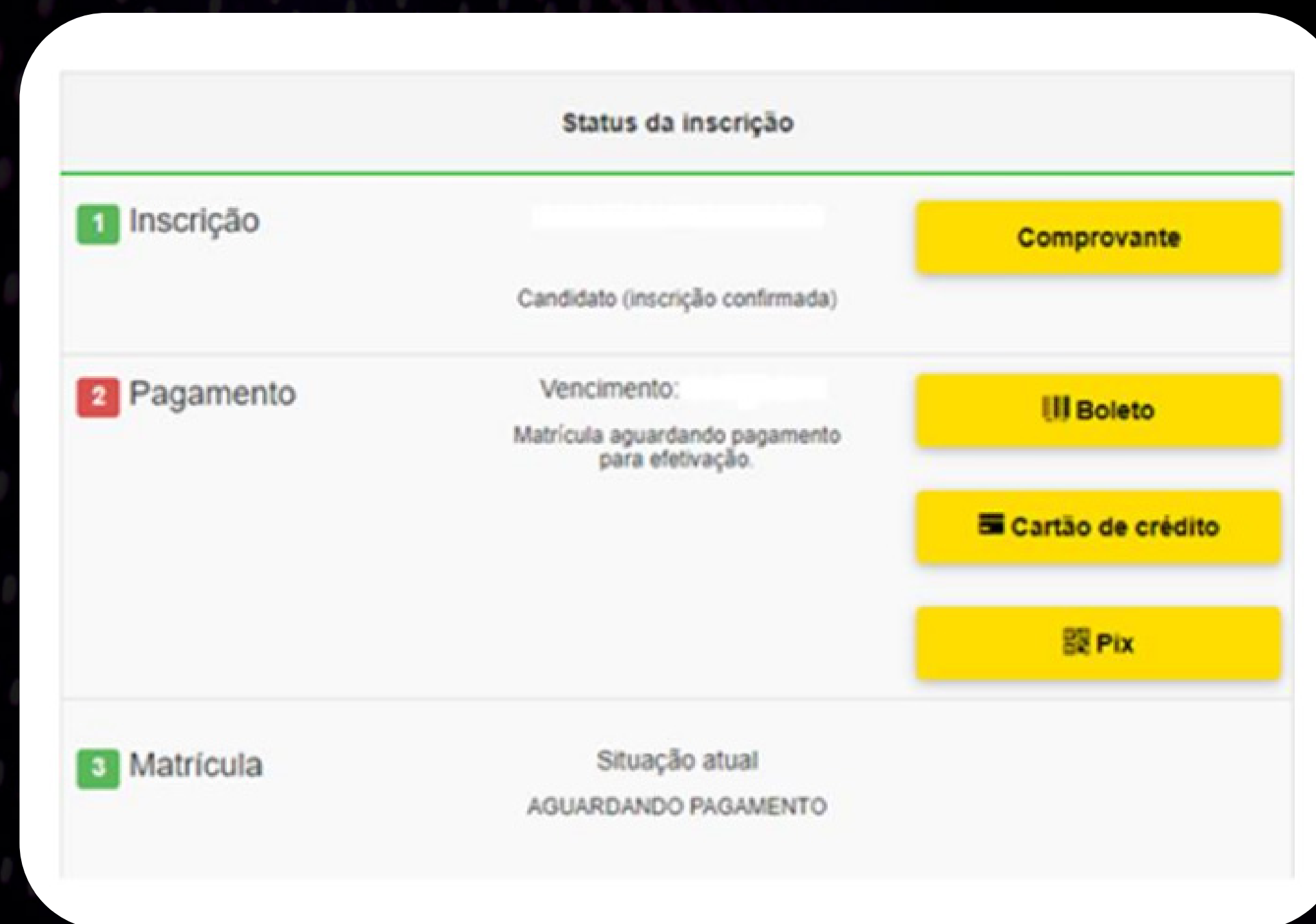

Status da inscrição		
1 Inscrição	Candidato (inscrição confirmada)	Comprovante
2 Pagamento	Vencimento: Matrícula aguardando pagamento para efetivação.	Boleto Cartão de crédito Pix
3 Matrícula	Situação atual AGUARDANDO PAGAMENTO	

IMPORTANTE:

- **Alterações** necessárias nos dados dos autores e dos orientadores cadastrados e nas demais informações relacionadas aos dados da inscrição **serão aceitas até o último dia de inscrição** e poderão ser realizadas somente pelo autor responsável, pela Central do Candidato.
- Alterações do resumo deverão ser solicitadas por e-mail para inovamundi@feevale.br.
- Considerando os requisitos mencionados, as inscrições incompletas serão desclassificadas. O participante poderá inscrever apenas um trabalho no evento. Considera-se, também, a duplicidade entre os eventos que compõem o Inovamundi.

CONSIDERAÇÕES FINAIS

RESUMOS:

Os resumos deverão seguir as exigências de apresentação e formatação que seguem:

- a) ser escrito em idioma nacional ou, alternativamente, para as apresentações internacionais, em espanhol ou inglês;
- b) ser encaminhado no template do Evento, em formato .doc ou docx, conforme arquivo disponível no site oficial e no sistema de inscrições (inovamundi.feevale.br/spg/);
- c) o tamanho do arquivo a ser anexado no formulário de inscrições não deverá exceder 3MB;
- d) o resumo deverá ser enviado em apenas uma página;
- e) conter, na ordem em que se apresentam, os elementos a seguir especificados:

- I. Título com, no máximo, 160 caracteres;
- II. nome(s) do(s) autor(es) e do(s) orientador(es) e da sigla de sua instituição de origem, à direita da página;
- III. o(s) minicurrículo(s) do(s) autor(es) deve(m) constar em nota de rodapé, conforme template com, no máximo, 2 linhas por autor (aproximadamente 200 caracteres com espaços), iniciar com a titulação máxima concluída, seguida de outras informações acadêmicas relevantes e, por último, sua atuação na instituição;
- IV. palavras-chave, de três a cinco e separadas por ponto;
- V. apresentar entre 900 e 2500 caracteres com espaços e conter os elementos a seguir especificados: justificativa, objetivo(s), metodologia, resultados parciais ou finais e considerações finais (recomenda-se nessa ordem, sem que estejam nomeados explicitamente no corpo do texto);e
- VI. os resumos deverão ser enviados em um único arquivo, o qual deverá ser gravado no formato nome-sobrenome do estudante responsável ao processo de inscrição (ex: joãosilva.docx).

PROPRIEDADE INTELECTUAL:

O Inovamundi e o Núcleo de Inovação e Transferência de Tecnologia (NITT), juntamente com o auxílio dos autores e orientadores envolvidos no evento, farão uma análise de projetos que possuem potencial para se tornarem patentes. Esta análise ocorrerá a partir da indicação do autor no formulário de inscrição, respondendo ao questionamento “Trabalho tem potencial de proteção por propriedade intelectual?”.

Se a resposta for positiva, o NITT acompanhará a apresentação do trabalho na análise de mérito e, mediante ao atendimento de todos os pré-requisitos e interesse dos envolvidos, encaminhará os projetos para depósito junto ao Instituto Nacional da Propriedade Industrial (INPI). Nesses casos, a sessão de apresentação não será pública e não haverá publicação do resumo nos anais do evento, com o objetivo de proteger a potencial patente.

Patente é uma cessão pública, expedida pelo Estado, que garante ao seu titular a exclusividade de comercialização da sua criação. Os requisitos para depósito de patente são os seguintes: novidade, atividade inventiva e aplicação industrial.

AUTORES E ORIENTADORES:

Serão aceitos até 6 (seis) autores por trabalho, não incluindo os orientadores neste total. A ordenação dos autores será realizada no formulário eletrônico de inscrições pelo responsável pela inscrição. A ordenação 1 (um) deverá ser atribuída ao autor responsável pela inscrição e os demais autores deverão ser, sequencialmente, ordenados.

- O responsável pela inscrição deverá cadastrar-se como autor. Caso seu nome não conste na relação de autores, ele não receberá certificação e seu nome não constará nas publicações consequentes do Evento.
- Serão aceitos até 2 (dois) orientadores por trabalho, sendo que a ordenação 1 (um/orientador principal) indicará o orientador e a ordenação 2 (dois), o co-orientador, se houver.
- A ordenação dos nomes dos autores e dos orientadores no ato da inscrição corresponderá à ordem dos nomes que constará nos certificados.

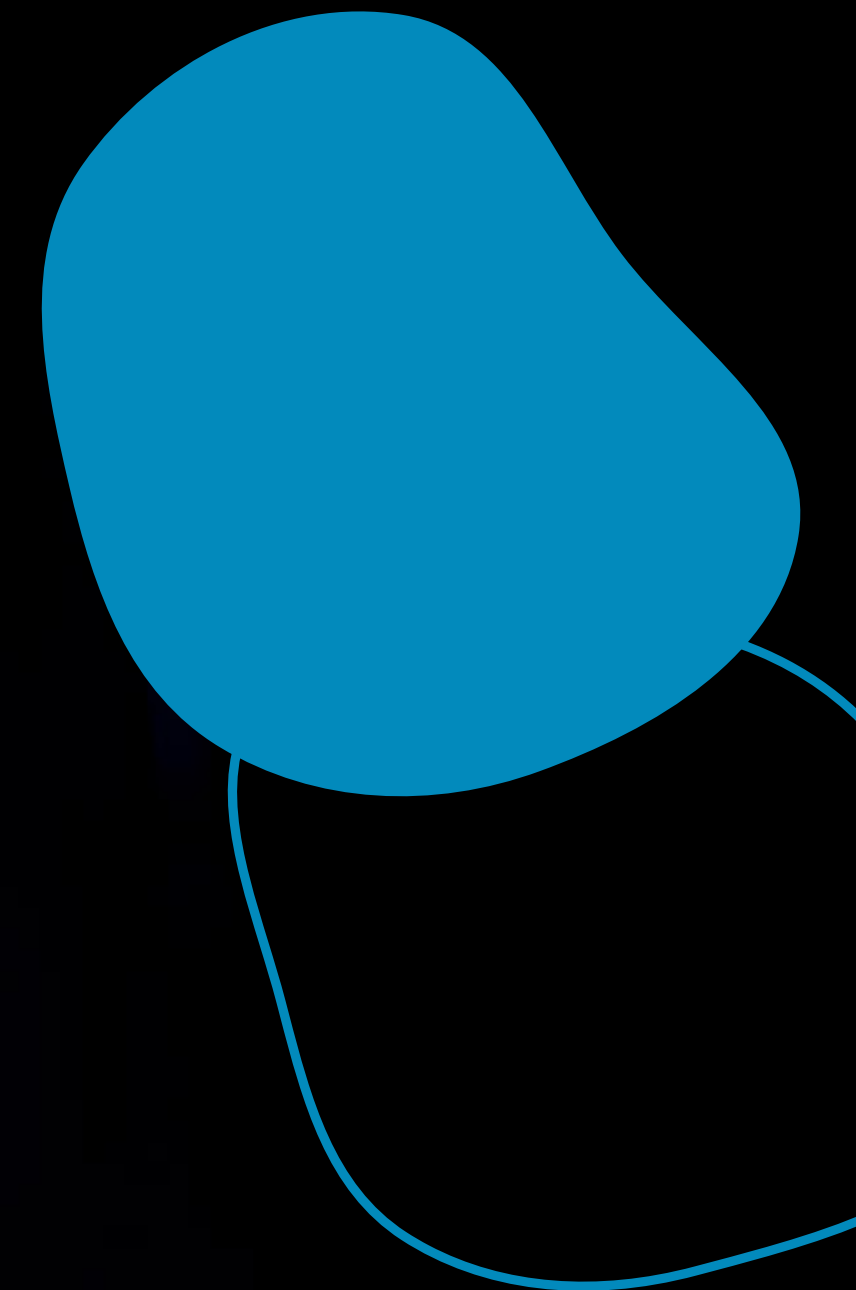

DÚVIDAS PODEM SER
DIRECIONADAS AO E-MAIL
INOVAMUNDI@FEEVALE.BR

SPG 19ª EDIÇÃO

**SEMINÁRIO DE
PÓS-GRADUAÇÃO**

