

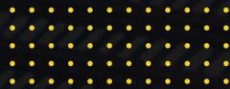

inovamundi

O evento de  
ciência e inovação  
da Feevale.





# ORIENTAÇÕES PARA ELABORAÇÃO DO PÔSTER VIRTUAL

# IMPORTANTE

- Organização visual do pôster virtual adequada (dimensão, identificação, letra de fácil leitura).
- Apresentação no pôster dos principais elementos do trabalho, em conformidade com o regulamento do evento.
- Recomenda-se o uso de cores, símbolos e esquemas, sempre que possível, para facilitar a compreensão.

# CONTEÚDO PÔSTER

- Na parte superior, em destaque, deverá apresentar: o título do trabalho, nome(s) do(s) autores(s), do(s) orientador(es) e a instituição de origem do trabalho inscrito e órgão financiador, caso houver.
- Deverá conter no conteúdo do pôster: título, justificativa, objetivos, metodologia, resultados parciais e/ou finais, considerações finais e referências bibliográficas.
- Os resultados poderão ser apresentados por meio de fotos, gráficos ou tabelas, que deverão ser identificados no pôster virtual.

# FORMATAÇÃO

- O pôster virtual deverá ter dimensão de:
- 26,46cm (largura) x 48,15cm (altura) em 96px/pol. Estas dimensões equivalem a 1820px (altura) x 1000px (largura).
- \*tamanho máximo do arquivo: 3MB.

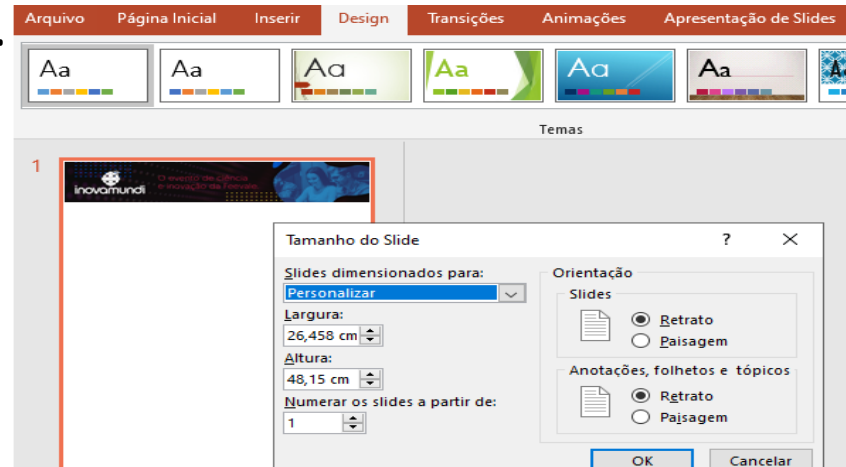

# FORMATAÇÃO

- Pôster virtual com dimensões fora do padrão definido terá sua avaliação comprometida.
- O formato do arquivo do pôster virtual deve ser: JPG ou PNG.

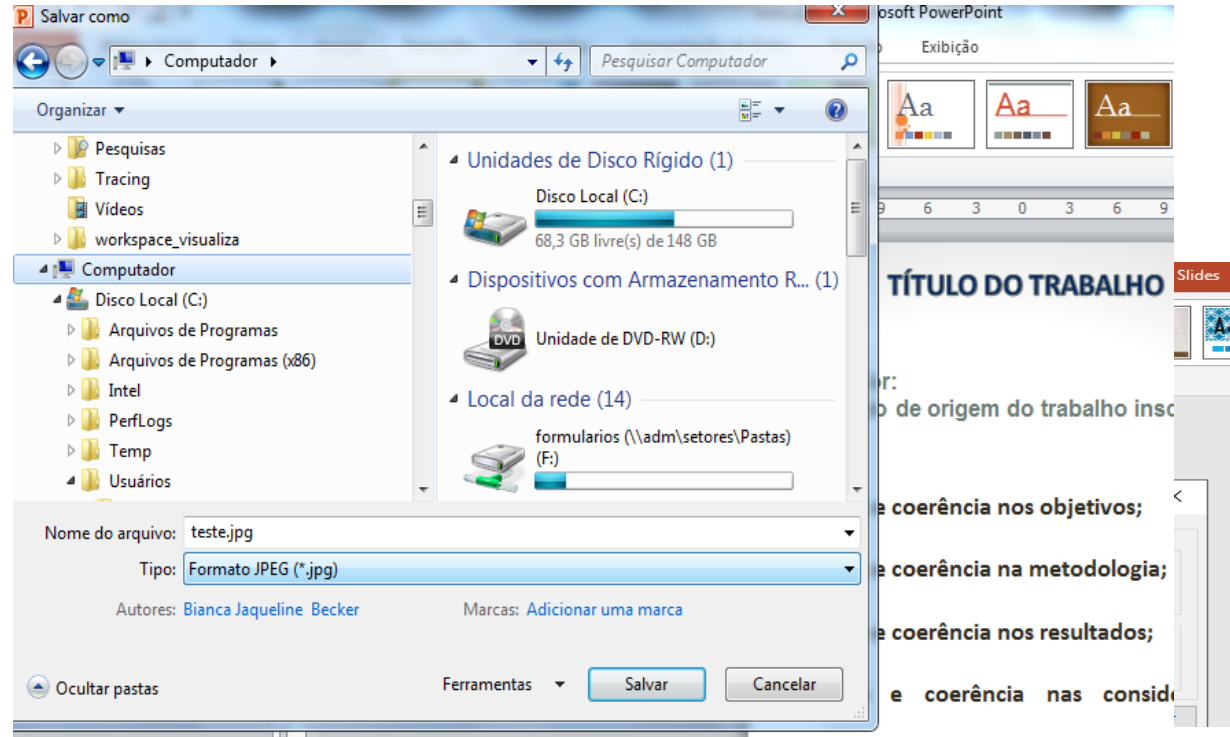

# IMPORTANTE

A inserção do pôster virtual, no site do evento, é de responsabilidade dos autores e deverá ser realizada pelo link enviado no e-mail de aceite do trabalho, até o dia **24/09/2021**.

As próximas etapas de avaliação correspondem a avaliação do pôster virtual e a apresentação oral (sessões temáticas). **Clique abaixo** para inserir seu pôster virtual em formato jpg ou png. O prazo para envio do pôster é dia 24/09/2021.

 **ENVIAR PÔSTER VIRTUAL**

Destacamos que as orientações para a elaboração do pôster virtual estão no site do evento [www.feevale.br/fic](http://www.feevale.br/fic). Reiteramos que o **pôster é um dos instrumentos de avaliação do evento** e que a Instituição não se responsabiliza por arquivos não recebidos.

# INSERÇÃO DO PÔSTER

Insira o arquivo  
em jpg ou png

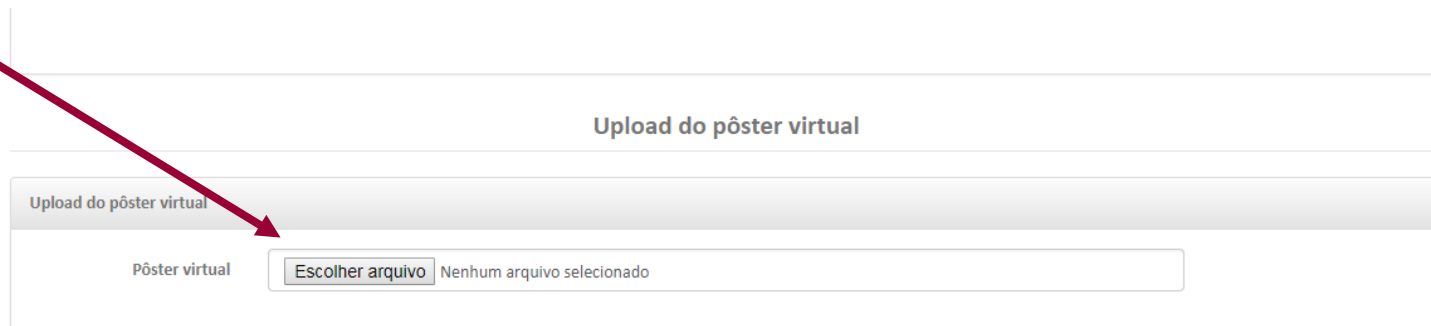

The screenshot shows a web interface for uploading a virtual poster. At the top, there is a large empty rectangular box. Below it, the text "Upload do pôster virtual" is centered. Underneath, there is a grey header bar with the text "Upload do pôster virtual". Below the header, there is a section labeled "Pôster virtual" containing a file selection button that says "Escolher arquivo" and the text "Nenhum arquivo selecionado".

Se o arquivo  
carregou  
corretamente,  
clique em finalizar.

Finalizar



# IMPORTANTE

- Ao final da inserção do pôster virtual o inscrito receberá um e-mail de confirmação, no qual haverá um link para conferência e correção, caso necessário.
- Confira o arquivo enviado!
- Caso o pôster não seja inserido, o aluno deixará de pontuar neste critério de avaliação.



inovamundi

O evento de  
ciência e inovação  
da Feevale.

